

# Liceo Scientifico "Leonardo da Vinci"

Via Zaccaria Pinto, 1  
84078 Vallo della Lucania (SA)

## Rientro a Scuola

a.s.2020/2021

**rientro in sicurezza**

# **MISURE DI PREVENZIONE E CONTENIMENTO DELLA DIFFUSIONE DEL SARS-COV-2**

- **PROCEDURE ATTUATIVE PIANO-RIENTRO**

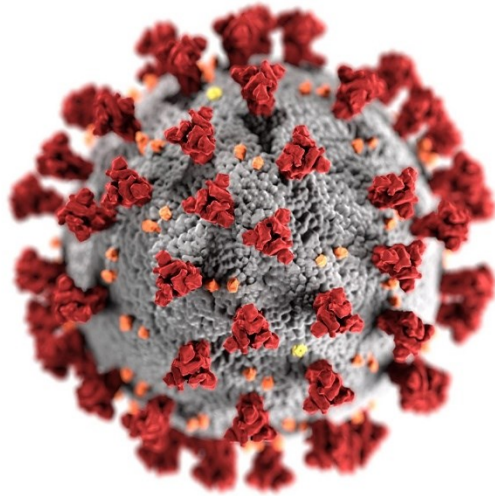

## Sintomi COVID 19

- Febbre alta accompagnata o meno da mal di gola, bruciore nella parte alta delle vie aeree
- dolori diffusi
- mal di testa, stanchezza profonda
- Tosse secca
- perdita del gusto e dell'olfatto

# la formazione

- Regolamento piano di rientro
- cartelli informativi
- Incontri formativi con: docenti – ATA – studenti – genitori – utenti della scuola

## definizioni

- per “**pulizia**” si intende il processo mediante il quale un elemento indesiderato viene rimosso
- per “**sanificazione**” si intende l’insieme dei procedimenti e operazioni atti ad igienizzare determinati ambienti e mezzi mediante l’attività di pulizia e disinfezione con prodotti ad azione virucida quali soluzioni di sodio ipoclorito (candeggina) o etanolo (alcol etilico)
- per “**contatto stretto con un caso di Covid-19**” si intende una persona che è venuta a contatto con un’altra persona affetta da covid-19 da 2 giorni prima dell’insorgenza dei sintomi e fino a quando la persona malata non è stata isolata

# Regole generali

- indossare la mascherina chirurgica
- mantenere la distanza fisica interpersonale di almeno 1 metro e rispettare attentamente la segnaletica
- disinfettare periodicamente le mani con gel igienizzante, o acqua e sapone
- arieggiare periodicamente, almeno ogni ora per almeno 5 minuti, i locali della scuola, compresi i corridoi, le palestre, gli spogliatoi, l'aula insegnanti, gli uffici e gli ambienti di servizio

# Alcuni punti nell'autocertificazione

- all'interno del nucleo familiare non è sottoposto alla misura della quarantena ovvero che non è risultato positivo al COVID-19 patto educativo di corresponsabilità
- di impegnarsi a trattenere il/la proprio/a figlio/a al domicilio, in presenza di febbre (uguale o superiore a  $37,5^{\circ}$ ) o di altri sintomi quali mal di gola, congestione nasale, congiuntivite, perdita dell'olfatto o del gusto e di informare tempestivamente il pediatra e il gestore della struttura della comparsa dei sintomi o febbre;
- di essere consapevole ed accettare che, in caso di insorgenza di febbre (temperatura uguale o superiore a  $37,5^{\circ}$ ) o di altri sintomi (tra cui quelli sopra riportati), la scuola provvederà all'isolamento dell'allievo/a e ad informare immediatamente i familiari.
- di essere consapevole ed accettare che, nel caso di positività, il/la proprio/a figlio/a non potrà essere riammesso/a alle attività SCOLASTICHE fino ad avvenuta e piena guarigione, certificata secondo i protocolli previsti



# INGRESSO NEI LOCALI DELLA SCUOLA

è vietato nei seguenti casi:

- in presenza di febbre oltre 37.5°C o altri sintomi influenzali riconducibili al Covid-19. in tal caso è necessario rimanere a casa e consultare telefonicamente un operatore sanitario qualificato, ovvero il medico di famiglia, il pediatra di libera scelta, la guardia medica o il numero verde regionale.
- a chiunque, negli ultimi 14 giorni, abbia avuto **contatti stretti** con soggetti risultati positivi al Sars-Cov-2 o provenga da zone a rischio che eventualmente saranno segnalate dalle autorità nazionali o regionali Distribuire i fogli per le deleghe







**PER L'INGRESSO  
È OBBLIGATORIO  
INDOSSARE LA  
MASCHERINA**



**VIETATO L'ACCESSO  
A CHIUNQUE**

- **ABBIA TEMPERATURA CORPOREA > DI 37,5°**
- **PRESENTI SINTOMI INFLUENZALI**
- **ABBIA AVUTO CONTATTI NEGLI ULTIMI 14 GG. CON PERSONE POSITIVE AL VIRUS COVID-19**
- **PROVENGA DA ZONE A RISCHIO SECONDO LE INDICAZIONI DELL'OMS**

- si deve rispettare scrupolosamente il distanziamento fisico e si deve indossare correttamente la mascherina sia all'interno che all'esterno delle pertinenze della scuola.
- al suono della campana di ingresso ogni componente della comunità scolastica deve raggiungere le aule didattiche assegnate, attraverso i canali di ingresso assegnati, in maniera rapida e ordinata, rispettando il distanziamento fisico.
- una volta raggiunta la propria aula, le studentesse e gli studenti prendono posto al proprio banco senza togliere la mascherina e senza spostare gli arredi dell'aula. Durante le operazioni di ingresso e uscita non è consentito sostare nei corridoi e negli altri spazi comuni

## MISURE DI PREVENZIONE RIGUARDANTI LO SVOLGIMENTO DELLE ATTIVITÀ DIDATTICHE

**Durante lo svolgimento delle attività didattiche, le studentesse, gli studenti e gli insegnanti sono tenuti a mantenere il distanziamento fisico interpersonale di almeno 1 metro nelle aule, nei laboratori e negli altri ambienti scolastici, e di almeno 2 metri nelle palestre.**

**Durante le attività in aula e in laboratorio le studentesse e gli studenti possono togliere la mascherina durante la permanenza al proprio posto e solo in presenza dell'insegnante**

**Gli alunni, le alunne dovranno indossare la mascherina prima di lasciare il proprio posto**

**Nel caso in cui l'insegnante abbia la necessità di raggiungere una delle postazioni di un alunno/a, gli alunni e le alunne le cui postazioni si trovano immediatamente lungo il tragitto, devono indossare la mascherina**

**le aule e i laboratori devono essere frequentemente areati ad ogni cambio di ora per almeno 5 minuti e ogni qual volta uno degli insegnanti in aula lo riterrà necessario**

## ACCESSO AI SERVIZI IGIENICI

**L'accesso ai servizi igienici della scuola è contingentato e non può essere superata la capienza degli stessi.**

- **I servizi igienici da utilizzare da parte delle studentesse e degli studenti devono essere esclusivamente quelli posizionati nel settore ove è collocata l'aula stessa**
- **È consentita l'uscita di una persona per volta dall'aula per recarsi ai servizi igienici**





21/09/2020

## PRECAUZIONI IGIENICHE PERSONALI

**è fatto obbligo il lavaggio frequente con acqua e sapone e l'igienizzazione con gel specifico delle mani, in particolare dopo il contatto con oggetti di uso comune**

**Agli studenti ed alle studentesse non è consentito:**

- **condividere materiale didattico e/o personale,**
- **Lasciare, alla fine delle lezioni, sul proprio banco (sopra o sotto) materiali personali (libri, quaderni, ecc.).**



## ***Pulizia e igienizzazione dei locali***

**I collaboratori scolastici assicureranno la pulizia approfondita dei locali (pertinenze comprese) destinati al funzionamento degli uffici e allo svolgimento delle attività didattiche, ivi compresi androne, corridoi, bagni, uffici di segreteria e ogni altro ambiente dell'edificio scolastico.**

**Le operazioni di pulizia saranno effettuate quotidianamente durante il periodo delle lezioni in presenza.**

**Il materiale di scarto prodotto durante la pulizia e i DPI ad uso individuale e giornaliero (es. mascherine, guanti, ecc.) devono essere collocati nei rifiuti indifferenziati.**

L'Istituto effettuerà l'igienizzazione periodica di tutti gli ambienti, predisponendo un cronoprogramma ben definito, da documentare attraverso un registro regolarmente aggiornato

## Informazioni varie

la scuola fornirà quotidianamente le mascherine di tipo chirurgico a tutto il personale e agli studenti,

Il Ministero dell'Istruzione ha attivato un *help desk*. Le scuole potranno chiamare al numero verde 800.90.30.80, dal lunedì al sabato, dalle 9:00 alle 13:00 e dalle 14:00 alle 18:00

**Test sierologico:** Il personale docente e non docente può sottoporsi, su base volontaria e gratuita, a uno screening preventivo che prevede due fasi:

- somministrazione su richiesta del test sierologico;
- successiva somministrazione obbligatoria del test molecolare a coloro che siano risultati positivi al test sierologico, per escludere un'infezione in atto.

## Temperatura corporea

La misurazione a casa della temperatura corporea è una regola importante a tutela della salute propria e altrui, un gesto di responsabilità a vantaggio della sicurezza di tutti. Questa semplice misura di buon senso previene, infatti, la possibile diffusione del contagio che potrebbe avvenire nel tragitto casa-scuola, sui mezzi di trasporto, quando si attende di entrare a scuola o in classe.



## **alunni ‘fragili’**

Al rientro a scuola è necessario affrontare le problematiche sottese alla presenza di alunni “fragili”, cioè particolarmente esposti a un rischio potenzialmente maggiore nei confronti dell’infezione da COVID-19. Le specifiche situazioni degli alunni in condizioni di fragilità saranno valutate in raccordo con il Dipartimento di prevenzione territoriale ed il Pediatra/Medico di famiglia, fermo restando l’obbligo per la famiglia stessa di rappresentare tale condizione alla scuola in forma scritta e documentata

## **GESTIONE DI PERSONA SINTOMATICA ALL'INTERNO DELL'ISTITUTO**

- 1) Nel caso in cui una persona presente nella scuola sviluppi febbre o altri sintomi che suggeriscano una diagnosi di Covid-19, la persona interessata deve darne notizia al Dirigente Scolastico o a uno dei suoi collaboratori, dotata di mascherina chirurgica, deve essere immediatamente accompagnata all'interno infermeria / aula Covid.**
- 2) Misurare la temperatura ed avvisare la famiglia per il ritiro dell'allievo/a**
- 3) la presenza di un caso confermato determinerà anche l'attivazione da parte della scuola di un monitoraggio basato sul tracciamento dei contatti in stretto raccordo con il Dipartimento Di Prevenzione locale**
- 4) Nel caso si manifestino in una classe un elevato numero di assenze improvviso, si informa il Dipartimento di Prevenzione (DdP) il quale effettuerà un'indagine epidemiologica per valutare le azioni di sanità pubblica da intraprendere**

# Orari di ingresso e uscita dall'istituto

## CANCELLO SUPERIORE



INGRESSI		
	<u>Accesso n. 1A</u>	<u>Accesso n. 1B</u>
ORARIO	CLASSI	CLASSI
8.10 – 8.20	<b>5F 3C 4E 4B</b> (Piano secondo)	<b>5A 5E 3A</b> (Piano primo)
8.20 – 8.30	<b>4F 3F 1F</b> (Piano secondo)	<b>3D 2E 4C</b> (Piano primo)
USCITE		
	<u>Accesso n. 1A</u>	<u>Accesso n. 1B</u>
ORARIO	CLASSI	CLASSI
12.20	<b>5F 3C 4E 4B</b> (Piano secondo)	<b>5A 5E 3A</b> (Piano primo)
12.30	<b>4F 3F 1F</b> (Piano secondo)	<b>3D 2E 4C</b> (Piano primo)





## CANCELLO INFERIORE

<b>INGRESSI</b>					
	<u>Accesso n. 2</u> <b>Ingresso uffici</b>	<u>Accesso n. 3</u> <b>Lato laboratori</b>	<u>Accesso n. 4</u> <b>Parcheggio</b>	<u>Accesso n. 5</u> <b>Parcheggio</b>	<b>Accesso n. 6</b> <b>Palestra</b>
ORARIO	CLASSI	CLASSI	CLASSI	CLASSI	CLASSI
8.10 – 8.20	<b>1D</b> (Piano terra)	<b>1H</b> (Piano secondo)	<b>2G 2B 5C 2D 1E</b> (Piano secondo)	<b>1G</b> (Piano terra)	<b>2F 4A 1A 1B 3B</b> (Piano secondo)
8.20 – 8.30		<b>2A 3E</b> (Piano primo)	<b>3G 5G 4D</b> (Piano primo)		<b>5D 5B 1C 4G</b> (Piano primo)
<b>USCITE</b>					
	<b>Accesso n. 2</b>	<b>Accesso n. 3</b>	<b>Accesso n. 4</b>	<b>Accesso n. 5</b>	<b>Accesso n. 6</b>
ORARIO	CLASSI	CLASSI	CLASSI	CLASSI	CLASSI
12.20	<b>1D</b> (Piano terra)	<b>1H</b> (Piano secondo)	<b>2G 2B 5C 2D 1E</b> (Piano secondo)	<b>1G</b> (Piano terra)	<b>2F 4A 1A 1B 3B</b> (Piano secondo)
12.30		<b>2A 3E</b> (Piano primo)	<b>3G 5G 4D</b> (Piano primo)		<b>5D 5B 1C 4G</b> (Piano primo)

**Solo il primo giorno le classi prime potranno entrare in istituto dalle ore 9,00 alle ore 9,15**

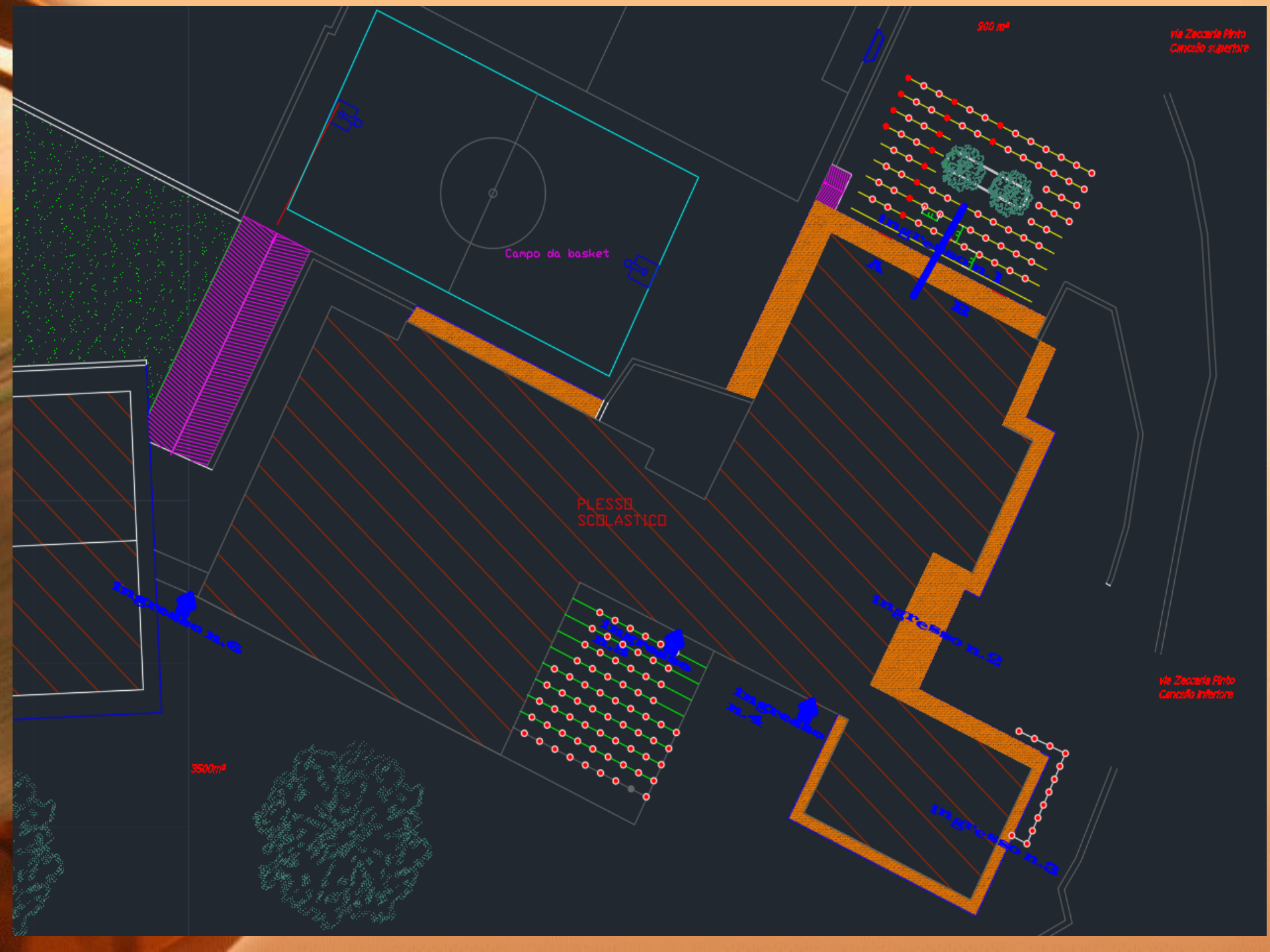

900 m²

via Zaccaria Pinto  
Cancello superiore

Campo da basket

PLESSE  
SCOLASTICO

3500 m²

via Zaccaria Pinto  
Cancello inferiore

Ingresso n.5

Ingresso n.4

Ingresso n.2

Ingresso n.3

LICEO SCIENTIFICO  
 "Leonardo da Vinci"  
 Vallo della Lucania  
 PIANO TERRA

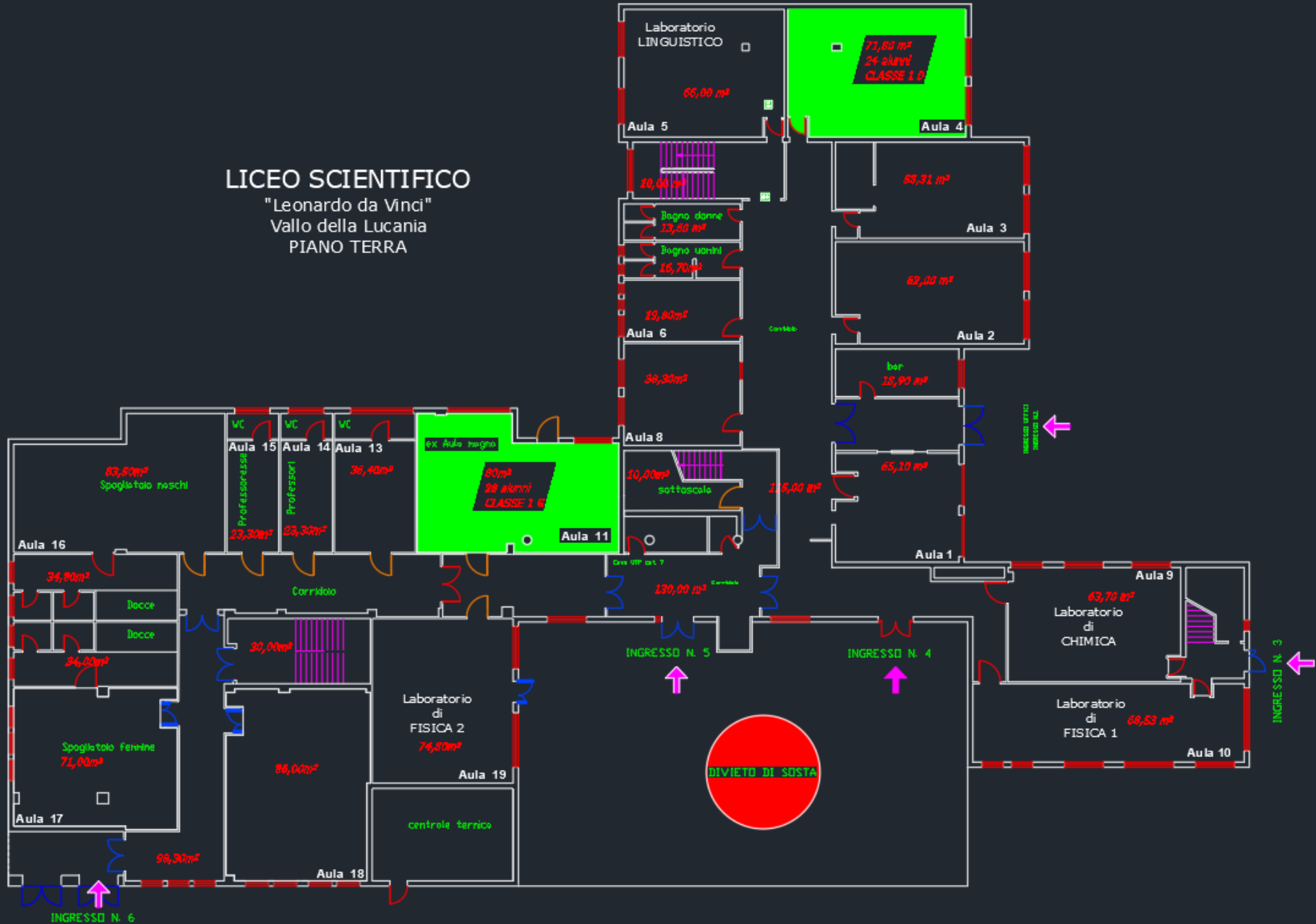

DIVIETO DI SOSTA

INGRESSO N. 6

INGRESSO N. 5

INGRESSO N. 4

INGRESSO N. 3

INTELLIGENZA

# LICEO SCIENTIFICO

"Leonardo da Vinci"  
Vallo della Lucania

PIANO PRIMO

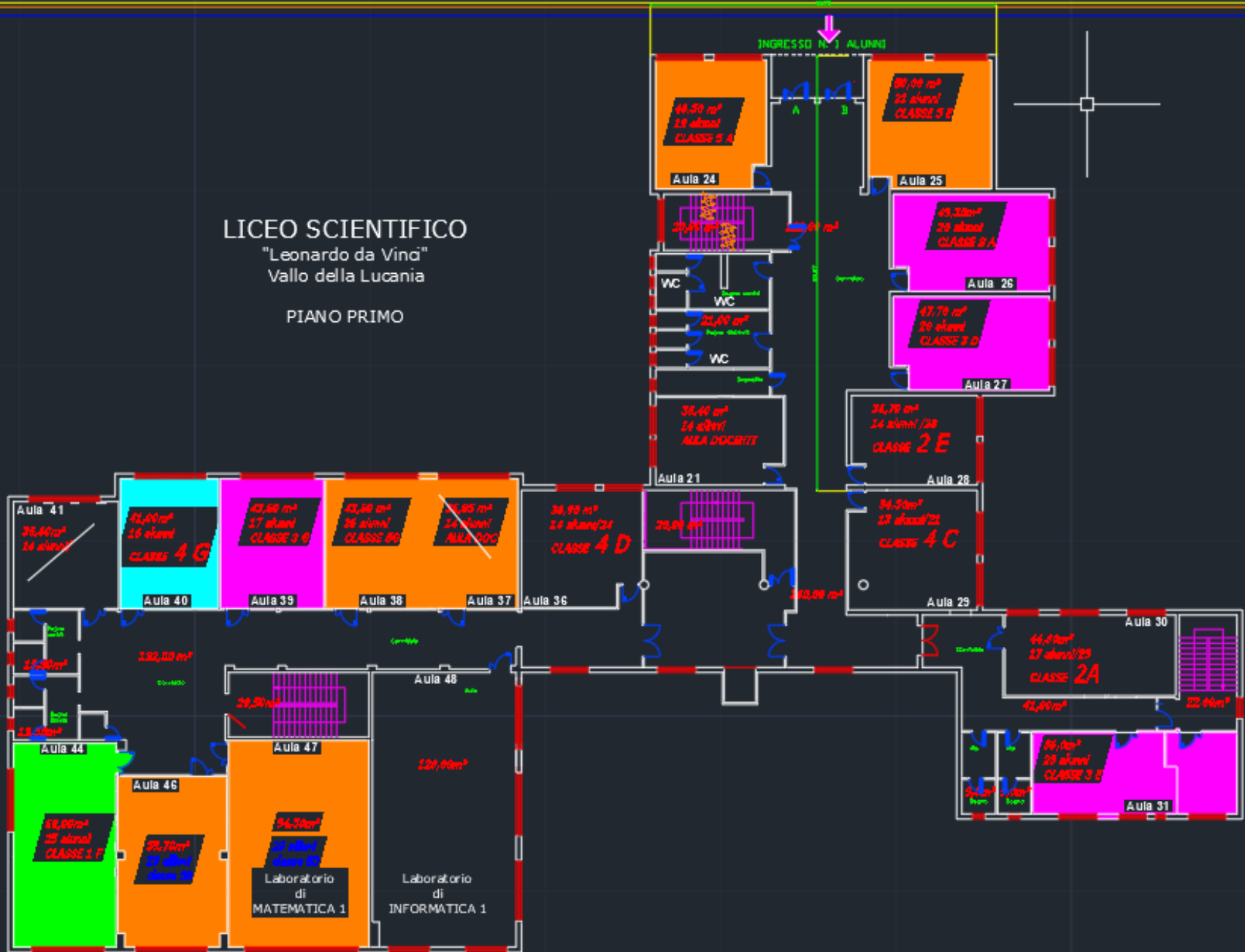

LICEO SCIENTIFICO  
 "Leonardo da Vinci"  
 Vallo della Lucania  
 PIANO SECONDO

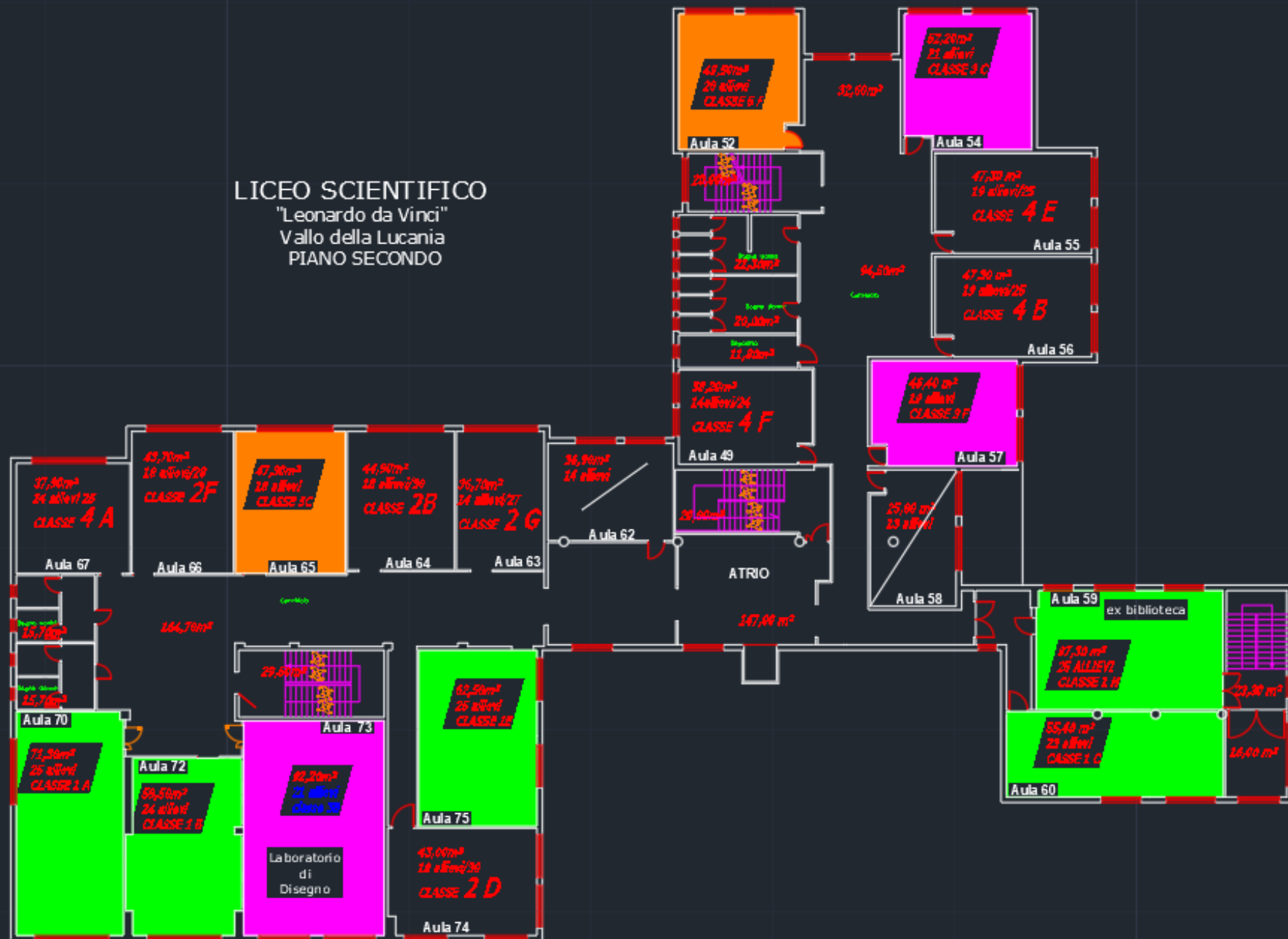



LICEO SCIENTIFICO STATALE "LEONARDO DA VINCI"  
VALLO DELLA LUCANIA

### EMERGENZA COVID-19

#### INDICAZIONI PER L'ACCESSO

- ❖ MANTENERE LA DISTANZA DI SICUREZZA
- ❖ INDOSSARE LA MASCHERINA
- ❖ DISPORSI IN FILA IN PROSSIMITA' DEI BOLLI  
SEGNAPOSTI /STRISCE
- ❖ IGIENIZZARSI LE MANI
- ❖ E' CONSIGLIABILE MISURARSI LA TEMPERATURA
- ❖ E' VIETATO L' ACCESSO A CHI HA TEMPERATURA  
CORPOREA  $>37.5^{\circ}$  C
- ❖ COMPILARE L'AUTODICHIARAZIONE
- ❖ RECARSI VERSO L'AULA/OPERATORE RICHIESTO
- ❖ EVITARE ASSEMBRAMENTI





21/09/2020





21/09/2020





## **SALITA DISCESA SCALE**

**Nel salire le scale seguire le frecce che sono alla base della singola rampa**

**Nello scendere le scale seguire le frecce che sono all'inizio della discesa della singola rampa**

**MANTENERE LA DISTANZA DI SICUREZZA  
LASCIANDO LIBERO UN GRADINO  
RISPETTO A CHI VI PRECEDE**

<https://www.immuni.italia.it/>

quando un utente scopre di essere positivo al virus, Immuni gli consente di allertare in modo **anonimo** le persone con cui è stato a stretto contatto



## MINORENNI ED APP IMMUNI

Si deve avere almeno 14 anni per usare Immuni. Se hai almeno 14 anni ma meno di 18, per usare l'app si deve avere il permesso di almeno uno dei tuoi genitori o di chi esercita la tua rappresentanza legale e avvisarli immediatamente nel caso dovessi ricevere la notifica di allerta di essere stato a contatto stretto con una persona poi risultata positiva al Covid-19.



*Tutte le indicazioni severe e precise sono necessarie ma nessuno potrà mai garantirne il rispetto se non c'è la collaborazione, il senso di responsabilità e la buona volontà da parte di tutti.*

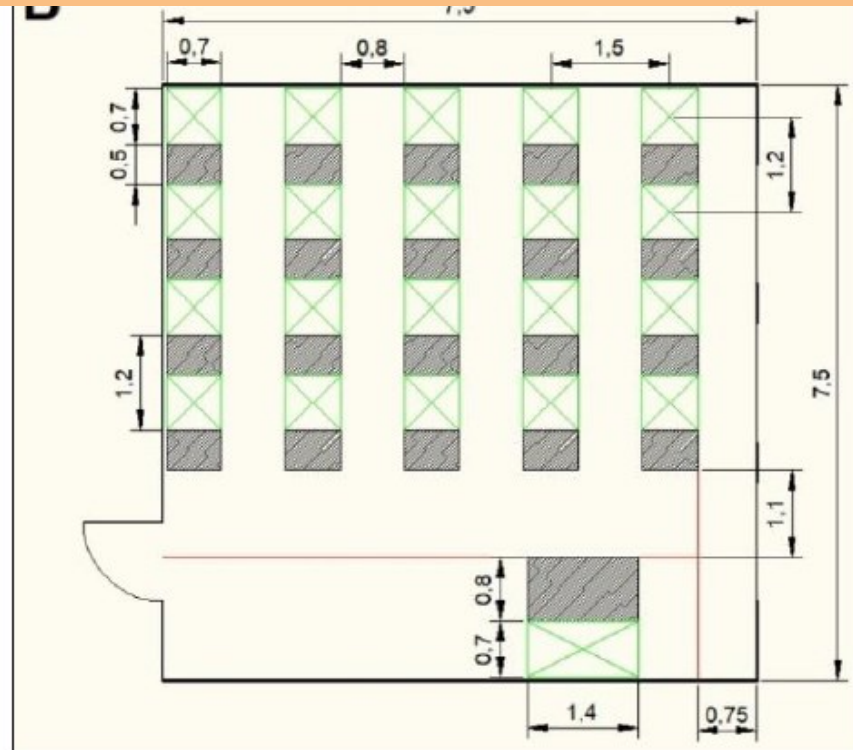

### Legenda



Spazio fisico per allievo:  
spazio per il banco e per la seduta



Spazio fisico per l'insegnante:  
spazio per la cattedra e per la seduta



Delimitazioni:  
area docente e allievo alla lavagna e area  
distanziamento dalle finestre



***SI RINGRAZIA PER  
L'ATTENZIONE  
E  
BUON ANNO SCOLASTICO A  
TUTTI***